



UNIVERSITATEA DIN ORADEA ȘCOALA DOCTORALĂ DE ȘTIINȚE SOCIALE

Str. Universității nr. 1, Cod. 410087 Oradea, Bihor

Telefon: 0259-408472

Fax: 0259-408409

<http://www.uoradea.ro>

METODOLOGIA DE REDACTARE, EVALUARE ȘI SUSȚINERE A RAPOARTELOR DE CERCETARE DOCTORALE

1. Proceduri administrative

Organizarea și desfășurarea studiilor universitare de doctorat este reglementată de următoarele acte normative și regulamente interne:

- a) Legea 1/2011 - Legea Educației Naționale
- b) , Hotărârea de Guvern nr. 681/03.08.2011 privind Codul studiilor universitare de doctorat
- c) Regulament privind organizarea și desfășurarea studiilor de doctorat la Universitatea din Oradea (valabil pentru doctoranzii înmatriculați după anul 2005)
- d) Procedura pentru evaluarea doctoranzilor la Universitatea din Oradea
- e) Regulamentul Școlii doctorale de Științe Sociale.

În conformitate cu regulamentele în vigoare, doctorandul este obligat să susțină, în cadrul programului de cercetare științifică, un număr de 3-4 rapoarte științifice (de cercetare), în conformitate cu planul de lucru stabilit (Anexa 1. PROGRAMUL DE PREGĂTIRE ȘI REZULTATE)

În vederea susținerii raportului de cercetare, doctorandul va completa Cererea tip (a se vedea Anexa 2 la prezenta Procedură. Cererea completată este înmănată conducătorului de doctorat, care nominalizează și înscrie pe cerere membrii Comisiei de evaluare a raportului (de îndrumare). Cererea astfel completată este supusă avizului Consiliului Școlii doctorale și aprobării directorului Școlii doctorale.

Comisia de evaluare a raportului de cercetare este formată din președinte (care este conducătorul de doctorat), precum și din cei 3 membri ai Comisiei de îndrumare a doctorandului, specialiști cu titlul de doctor în economie și gradul didactic cel puțin conferențiar, propuși de conducătorul de doctorat.

Raportul de cercetare este proprietatea autorului și intră în patrimoniul științific al Universității din Oradea – Școala doctorală de Științe Sociale. Orice formă de valorificare a acestuia de către doctorand trebuie să se facă cu precizarea faptului că cercetarea s-a desfășurat în cadrul programului de pregătire doctorală din cadrul Școlii doctorale de Științe Sociale a Universității din Oradea.



UNIVERSITATEA DIN ORADEA ȘCOALA DOCTORALĂ DE ȘTIINȚE SOCIALE

Str. Universității nr. 1, Cod. 410087 Oradea, Bihor

Telefon: 0259-408472

Fax: 0259-408409

<http://www.uoradea.ro>

2. Reguli privind redactarea rapoartelor de cercetare

a) Reguli de conținut

Rapoartele de cercetare științifică trebuie să asigure, prin conținutul lor, îndeplinirea rolului de a crea cunoștințele, competențele și abilitățile de specialitate care îi conferă doctorandului capacitatea de:

- a) a înțelege sistematic și comprehensiv domeniul și tema de cercetare;
- b) a fi la curent cu stadiul cunoașterii în domeniul și tema respectivă;
- c) a folosi metodele de cercetare avansate din domeniu;
- d) a analiza critic și a sintetiza idei noi și complexe;
- e) a da noi interpretări și dezvoltări ale ideilor și abordărilor existente;
- f) a anticipa și rezolva probleme complexe;
- g) a propune soluții inovatoare și creative, fundamentate științific;
- h) a contribui la progresul cunoașterii prin cercetare originală cu impact național sau internațional, demonstrată prin publicații științifice;
- i) a contribui la promovarea dezvoltării economice, sociale și culturale în contextul unei societăți bazate pe cunoaștere.

Structura unui raport de cercetare științifică prezintă, de regulă, următoarele componente:

- introducere;
 - conținut;
 - concluzii și direcții de cercetare viitoare;
 - bibliografie;
 - anexe.
- Introducerea (cca. 2-3 pagini) are rolul de a contura caracteristicile generale ale raportului de cercetare, prin referire la: actualitatea temei de cercetare; principalele contribuții teoretice și practice (după caz); structura succintă a lucrării.
 - Conținutul raportului de cercetare va fi structurat în raport cu obiectivele cercetării, responsabilitatea acestuia fiind în sarcina doctorandului și conducătorului de doctorat. Conținutul raportului de cercetare trebuie să fie adecvat din punct de vedere științific și să se distingă prin: nivel de informare și limbaj de exprimare; relevanța și actualitatea publicațiilor; contribuții personale, critic-analitice, bazate pe analiza stadiului actual al cunoașterii și comparate cu cele mai recente realizări citate în fluxul principal de publicații; originalitatea contribuțiilor personale și impactul acestora asupra domeniului studiat.



UNIVERSITATEA DIN ORADEA ȘCOALA DOCTORALĂ DE ȘTIINȚE SOCIALE

Str. Universității nr. 1, Cod. 410087 Oradea, Bihor

Telefon: 0259-408472

Fax: 0259-408409

<http://www.uoradea.ro>

- Concluziile și direcțiile viitoare de cercetare trebuie să facă referire la gradul de susținere a contribuțiilor din raport și generarea de valoare adăugată.
- Bibliografia trebuie să fie actuală și relevantă pentru aria de cercetare a raportului realizat. Relevanța referințelor bibliografice rezultă din nivelul fluxului principal de publicații (reviste cotate ISI/indexate BDI/recunoscute CNCSIS, cărți și volume de referință, alte materiale de studiu). Doctorandul trebuie să demonstreze un echilibru între titlurile din literatura română și cea străină în documentarea bibliografică.
- Anexele reprezintă un element opțional, dependent de conținutul raportului de cercetare științifică, prin care se dezvoltă sau se susțin anumite idei, de regulă prin date cifrice.

Programul de cercetare științifică avansată la nivelul Școlii doctorale în economie prevede obligația oricărui doctorand de a elabora și susține 3 sau 4 rapoarte de cercetare, conform Programului de pregătire individuală al fiecărui doctorand. Concepția rapoartelor de cercetare științifică se bazează pe principiul dezvoltării graduale a cunoașterii și interrelaționării.

Primul raport de cercetare științifică va urmări, de regulă, o trecere în revistă a stadiului cunoașterii în domeniu, preponderent o investigare conceptuală a direcțiilor de cercetare din cadrul tematicii abordate. Raportul al doilea (sau al doilea și al treilea în situația susținerii a 4 rapoarte de cercetare) va (vor) conține abordări de profunzime, sistematice și comparative, a situațiilor existente sau potențiale în domeniul de cercetare al tezei de doctorat. Ultimul raport de cercetare va reprezenta o cercetare empirică, de regulă aplicată la nivel național/regional/sectorial, bazată pe utilizarea de analize statistice, metode cantitative și calitative pentru a demonstra valoarea științifică a ipotezelor și modelelor formulate în raportul (rapoartele) de cercetare științifică anterior (anterioare).

Toate cercetările efectuate în rapoartele de cercetare se subordonează cerinței de diseminare a rezultatelor teoretice și practice în publicații de prestigiu naționale și internaționale, de realizare a vizibilității cercetărilor doctorandului. Doctorandul este obligat să publice, singur sau împreună cu conducătorul de doctorat, minim 4 lucrări în reviste de prestigiu, dintre care cel puțin două indexate în baze de date internaționale.

b) Reguli de formă

În cadrul Programului de cercetare științifică avansată, doctoranzii sunt obligați să susțină, în anii II-III, 3 sau 4 rapoarte de cercetare științifică, în conformitate cu Programul de pregătire convenit cu conducătorul de doctorat.



UNIVERSITATEA DIN ORADEA ȘCOALA DOCTORALĂ DE ȘTIINȚE SOCIALE

Str. Universității nr. 1, Cod. 410087 Oradea, Bihor

Telefon: 0259-408472

Fax: 0259-408409

<http://www.uoradea.ro>

Raportul de cercetare trebuie redactat pe format A4, la un rând și jumătate, cu caractere TNR CE (diacritice), aliniat justify. Marginile utilizate: sus 2,54 cm; jos 2,54 cm; stânga 2,54 cm; dreapta 2,54 cm; gutter position: Left; Header: 1,25 cm; Footer: 1,25 cm. Nu se vor utiliza efecte vizuale, de natură grafică. Paginile vor fi numotate continuu, începând cu numărul 1 (pagina de titlu) și încheind cu numărul ultimei pagini a bibliografiei.

Raportul de cercetare trebuie să fie cuprins între 40 și 60 pagini.

Formatul pentru prima pagină este prezentat în Anexa 3.

A doua pagină va fi reprezentată de cuprins. Formatul de cuprins este prezentat în Anexa 4.

Titlurile capitolelor trebuie să fie numerotate continuu (1, 2, 3 .. în raport cu specificul temei de cercetare), subcapitolele în funcție de numărul capitolului (de exemplu 1.1) și subdiviziunile capitolelor în funcție de capitol și subcapitol, dar nu mai mult de trei cifre (de exemplu 1.1.1). Redactarea figurilor, graficelor, schemelor și tabelelor se face în conformitate cu Anexa 5.

Raportul de cercetare trebuie listat pe o singură față, îndosariat (spiralat) și multiplicat în 6-7 exemplare (unul pentru doctorand, unul pentru conducătorul de doctorat, 2-3 pentru membrii comisiei, 2 pentru catedră).

3. Reguli privind evaluarea rapoartelor de cercetare

Evaluarea rapoartelor de cercetare științifică se realizează de către comisia de îndrumare și privește:

- a) evaluarea conținutului științific al raportului;
- b) evaluarea susținerii raportului de cercetare și interviul.

Evaluarea conținutului științific al raportului

Această evaluare se realizează în mod individual de cei 4 membri ai comisiei (conducătorul de doctorat și membrii Comisiei de îndrumare).

În acest sens:

- doctorandul va preda toate exemplarele raportului de cercetare către conducătorul de doctorat, care va înscrie pe ele mențiunea „Vizat pentru susținere”, va semna și data;
- conducătorul de doctorat va înmâna exemplarele convenite către membrii comisiei de îndrumare;



UNIVERSITATEA DIN ORADEA ȘCOALA DOCTORALĂ DE ȘTIINȚE SOCIALE

Str. Universității nr. 1, Cod. 410087 Oradea, Bihor

Telefon: 0259-408472

Fax: 0259-408409

<http://www.uoradea.ro>

- conducătorul de doctorat și membrii Comisiei de îndrumare vor stabili, de comun acord, data și ora la care va avea loc susținerea raportului de cercetare. Ședința de susținere publică va avea loc după cel puțin 5 zile de la depunerea raportului de cercetare.

Susținerea publică a raportului de cercetare științifică presupune următoarele:

- conducătorul de doctorat, în calitate de președinte al comisiei de evaluare, prezintă doctorandul și îi dă cuvântul;
- doctorandul realizează un expozeu de maxim 15 minute, utilizând, de regulă, o prezentare power point; doctorandul insistă în cadrul expunerii asupra elementelor de noutate și originalitate și asupra contribuțiilor proprii în cadrul raportului de cercetare științifică;
- conducătorul de doctorat își prezintă sintetic propriile aprecieri cu privire la conținutul științific, și invită membrii comisiei să facă același lucru;
- ceilalți membri ai comisiei își expun sintetic aprecierile;
- se completează Procesul verbal
- conducătorul de doctorat anunță calificativul final și încheie ședința.

Pentru evaluarea propriu-zisă a conținutului științific al raportului, fiecare membru al comisiei de examinare completează Procesul verbal (Anexa 6) prin înscrierea calificativului convenit. La sfârșitul susținerii, conducătorul de doctorat consemnează media calificativelor obținute de doctorand în urma evaluării și susținerii raportului de cercetare științifică și comunică rezultatul final doctorandului.

4. Dispoziții finale

Prezenta Metodologie intră în vigoare începând cu anul universitar 2011-2012.
Aprobata în Ședința Consiliului Școlii Doctorale de Științe Sociale.



UNIVERSITATEA DIN ORADEA
ȘCOALA DOCTORALĂ DE ȘTIINȚE SOCIALE

Str. Universității nr. 1, Cod. 410087 Oradea, Bihor
Telefon: 0259-408472
Fax: 0259-408409
<http://www.uoradea.ro>

ANEXA 1

UNIVERSITATEA DIN ORADEA

Școala Doctorală de Științe Sociale

APROBAT

Consiliul Școlii Doctorale de Științe Sociale

Director _____

Programarea		Realizarea	
Data	Semnătura	Data	Semnătura

**PROGRAMUL DE PREGĂTIRE
ȘI REZULTATE**

Student - doctorand _____

I. Date generale:

Data înmatriculării: _____

Domeniul fundamental: _____

Domeniul: _____

Conducător științific: _____

Tema tezei (titlul preliminar): _____

Programul de consultații: _____

II. Programul de Pregătire, bazat pe Studii Universitare Avansate

II.1. Discipline din portofoliul Ș.D.: (60 credite – medicină; 30 credite – celelalte domenii)

Nr. crt.	Denumirea disciplinelor	Nr. de credite	Notă/Calificativ	Semnătură CD
1				
2				



UNIVERSITATEA DIN ORADEA
ȘCOALA DOCTORALĂ DE ȘTIINȚE SOCIALE

Str. Universității nr. 1, Cod. 410087 Oradea, Bihor

Telefon: 0259-408472

Fax: 0259-408409

<http://www.uoradea.ro>

3				
II.2. Discipline recunoscute prin echivalare Denumirea disciplinelor și a programului de studii				
1				
2				
3				

II.3. Activitatea științifică pentru perioada de Studii Universitare Avansate

a) **Lucrări publicate: nr.credite/ lucrare / nivel**

b) **Altele: denumirea și nr.credite.**

II.4. Susținerea proiectului de cercetare științifică

Perioada: _____

Titlul previzionat: _____

III. Programul de cercetare științifică

III.1. Rapoartele pentru prezentarea progresului în cercetarea științifică (minim trei). Se acordă maxim 30 credite/raport.

Nr. crt.	Denumirea raportului	Perioada de susținere		Nr. credite	Calificativ	Semnătură CD
		Programată	Realizată			



UNIVERSITATEA DIN ORADEA
ȘCOALA DOCTORALĂ DE ȘTIINȚE SOCIALE

Str. Universității nr. 1, Cod. 410087 Oradea, Bihor

Telefon: 0259-408472

Fax: 0259-408409

<http://www.uoradea.ro>

III.2. Activitatea științifică de comunicare/publicare de lucrări preconizată și realizată pentru perioada de cercetare științifică. Se acordă credite în conformitate cu decizia Școlii Doctorale.

Nr. crt.	Denumirea activității programată	Număr de credite	Realizare		Semnătură CD
			Da	Nu	

III.3. Activitatea de cercetare pe bază de contracte / participare la proiecte. Se acordă credite în conformitate cu decizia CȘD.

Nr. crt.	Denumirea activității programată	Număr de credite	Realizare		Semnătură CD
			Da	Nu	

IV. Data programată pentru susținerea tezei :

Conducător de doctorat

Student-doctorand



UNIVERSITATEA DIN ORADEA
ȘCOALA DOCTORALĂ DE ȘTIINȚE SOCIALE

Str. Universității nr. 1, Cod. 410087 Oradea, Bihor

Telefon: 0259-408472

Fax: 0259-408409

<http://www.uoradea.ro>

Anexa 2
UNIVERSITATEA DIN ORADEA
Școala Doctorală de Științe Sociale

APROBAT,
DIRECTOR ȘD

DOMNULE DIRECTOR

Subsemnatul(a), _____ student-doctorand,
înmatriculat(ă), în anul _____, în domeniul fundamental _____, domeniul _____, sub conducerea științifică a prof. dr. _____, prin prezenta vă rog să-mi aprobați susținerea raportului științific de progres cu titlul:

_____.

prevăzut în programul de cercetare științifică din cadrul studiilor universitare de doctorat.

Data

Semnătura studentului-
doctorand,

Comisia propusă pentru evaluarea raportului (Comisia
de îndrumare)

1. _____

(conducător științific)

2. _____

3. _____

4. _____

Conducător științific,



UNIVERSITATEA DIN ORADEA
ȘCOALA DOCTORALĂ DE ȘTIINȚE SOCIALE

Str. Universității nr. 1, Cod. 410087 Oradea, Bihor

Telefon: 0259-408472

Fax: 0259-408409

<http://www.uoradea.ro>

Anexa 3.

UNIVERSITATEA DIN ORADEA
FACULTATEA DE ȘTIINȚE ECONOMICE
ȘCOALA DOCTORALĂ DE ȘTIINȚE SOCIALE
DOMENIUL ECONOMIE

RAPORTUL DE CERCETARE NR.....
TITLUL RAPORTULUI

TITLUL TEZEI:

RAPOARTE SUSȚINUTE:

1.

RAPOARTE CE URMEAZĂ A FI SUSȚINUTE:

3.

4.

Conducător științific
Prof.univ.dr. Prenume Nume

Doctorand
Prenume Nume

ORADEA
201_



UNIVERSITATEA DIN ORADEA
ȘCOALA DOCTORALĂ DE ȘTIINȚE SOCIALE

Str. Universității nr. 1, Cod. 410087 Oradea, Bihor

Telefon: 0259-408472

Fax: 0259-408409

<http://www.uoradea.ro>

Anexa 4.

CUPRINS

Introducere

Titlul capitoluluip.

Titlul subcapitoluluip.

Titlul sub-subcapitolului.....p.

Titlul capitoluluip.

Titlul subcapitoluluip.

Titlul sub-subcapitolului.....p.

Concluziip.

Referințe bibliograficep.

Anexe:

Anexa 1. Titlu.....

Anexa 2. Titlu.....



UNIVERSITATEA DIN ORADEA
ȘCOALA DOCTORALĂ DE ȘTIINȚE SOCIALE

Str. Universității nr. 1, Cod. 410087 Oradea, Bihor
Telefon: 0259-408472
Fax: 0259-408409
<http://www.uoradea.ro>

Anexa 5. Redactarea figurilor, graficelor, schemelor și tabelelor în cadrul raportului de cercetare doctorală

Figurile, graficele, schemele și tablele vor fi plasate centrat în pagină și vor fi numerotate în continuare (Figura nr. 1. Titlu, Figura nr. 2. Titlu etc., Tabelul nr. 1. Titlu, Tabelul nr. 2. Titlu etc.,...). Titlul figurilor/tabelelor va fi succint și reprezentativ pentru conținut și va fi însoțit de precizarea sursei.



Figura nr. 1. Titlu

Sursa:.....

Tabelul nr. 1. Titlu

Sursa:.....

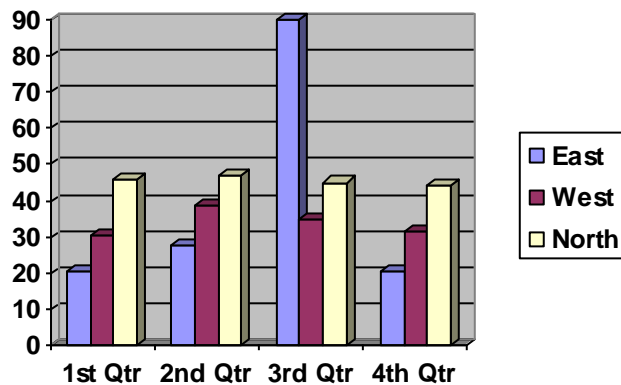

UNIVERSITATEA DIN ORADEA
ȘCOALA DOCTORALĂ DE ȘTIINȚE SOCIALE

Str. Universității nr. 1, Cod. 410087 Oradea, Bihor

Telefon: 0259-408472

Fax: 0259-408409

<http://www.uoradea.ro>

ANEXA 6

UNIVERSITATEA DIN ORADEA

Școala Doctorală de Științe Sociale

PROCES – VERBAL

Din data de _____

Privind susținerea raportului științific de progres elaborat de către _____,
înmatriculat(ă) la studiile universitare de doctorat de la data
de _____ în domeniul _____, conducător științific prof.
dr. _____

Denumirea raportului științific susținut:

Calificativele acordate de comisia de evaluare a raportului științific *

Președinte: 1. _____

Membrii 2. _____

Comisiei de 3. _____

îndrumare: 4. _____

În urma susținerii raportului științific și a dezbaterii s-a acordat calificativul
_____.

PREȘEDINTE,

MEMBRII COMISIEI,

1. _____

2. _____

3. _____

* Rezultatele evaluării se exprimă prin unul dintre următoarele calificative: „Excelent”, „Foarte bine”, „Bine”, „Satisfăcător” sau „Nesatisfăcător”. Calificativele „Excelent”, „Foarte bine” și „Bine” au semnificația acceptării raportului. În cazul obținerii calificativului „Satisfăcător” sau „Nesatisfăcător”, raportul este respins, impunându-se îmbunătățirea conținutului acestuia.



UNIVERSITATEA DIN ORADEA ȘCOALA DOCTORALĂ DE ȘTIINȚE SOCIALE

Str. Universității nr. 1, Cod. 410087 Oradea, Bihor

Telefon: 0259-408472

Fax: 0259-408409

<http://www.uoradea.ro>
